

**Agenzia del Territorio
CATASTO FABBRICATI
Ufficio Provinciale di
Trieste**

Dichiarazione protocollo n. TS0024869 del 24/03/2005

Planimetria di u.i.u. in Comune di Trieste

Via Ivo Gruden

civ. 48

Identificativi Catastali:

Sezione: C

Foglio: 13

Particella: .138/2

Subalterno: 7

Compilata da:
Puppis Silvio

Iscritto all'albo:
Geometri

Prov. Trieste

N. 361

Scheda n. 1

Scala 1:100

PIANOTERRA

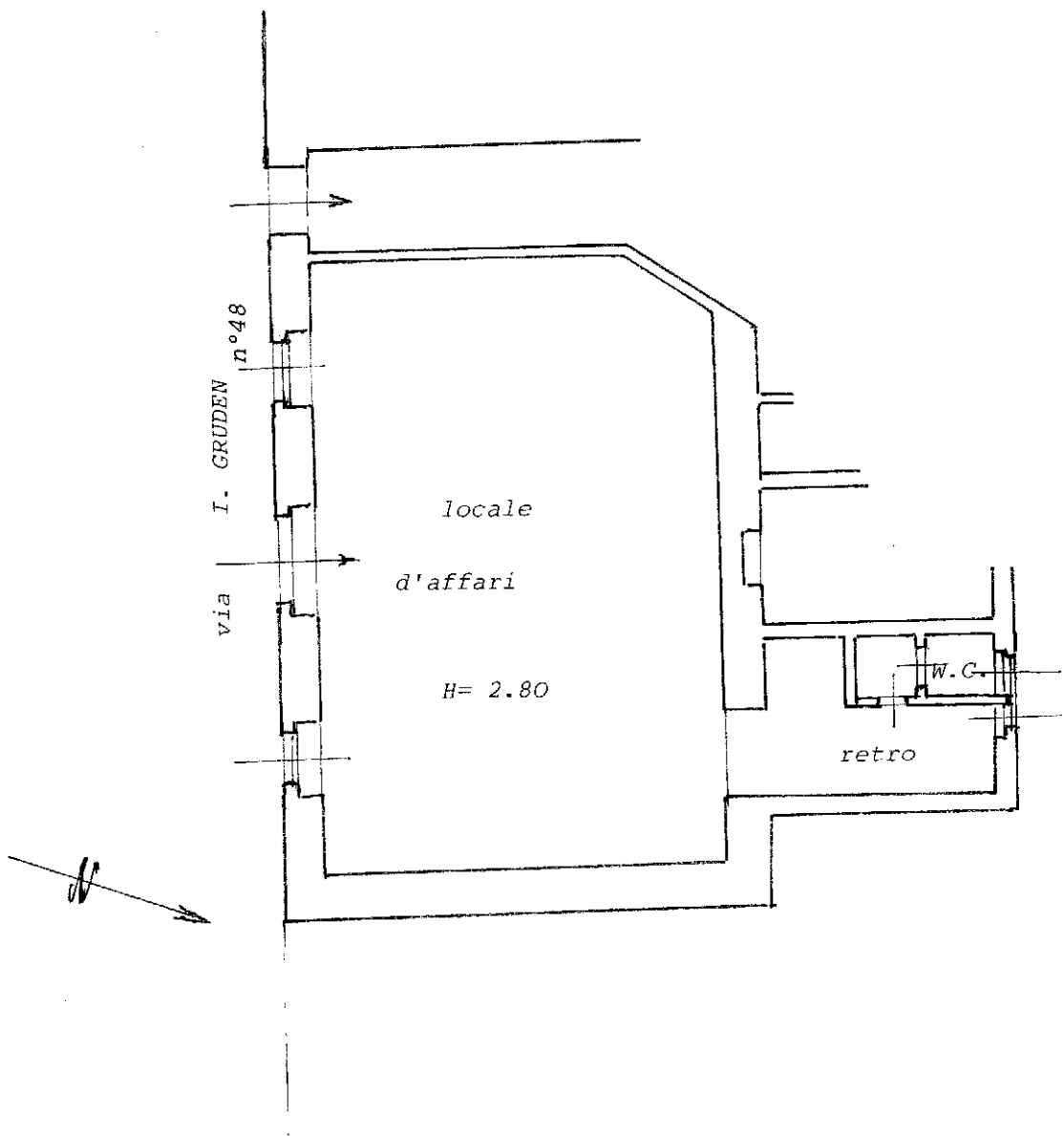

Catasto dei Fabbricati - Situazione al 15/10/2024 - Comune di TRIESTE(L424) - < Sez. urbana C - Foglio 13 - Particella .138/2 - Subalterno 7 >
VIA IGO GRUDEN n. 48 Piano T

Ultima planimetria in atti